LA LIAISON

OCTOBRE 2009

Photos

Le mardi 06 octobre 2009, les photos individuelles et de groupes seront prises à l'extérieur. Ce genre de photo est la spécialité du photographe que nous avons retenu. La reprise de photos sera le 26 octobre.

Fête de l'amitié

Le vendredi 30 octobre, les élèves auront leurs cours réguliers en avant-midi. **En après-midi**, des activités seront organisées. Cette année, nous demandons que les élèves **n'apportent pas** de costume à l'école.

Informer les chauffeurs d'autobus

Si vous venez chercher votre enfant après l'école, veuillez s'il vous plaît en informer le chauffeur d'autobus et attendre votre enfant près de son autobus pour assurer qu'il ou elle n'y monte pas. Merci de votre gentille collaboration.

Maternelle seulement : congé, **pas d'école le 09 octobre**, journée pédagogique

Mme Sarah et M. François seront en atelier avec toutes les autres enseignantes de maternelle le vendredi 09 octobre prochain. **Il n'y aura pas de classe pour les élèves de maternelle cette journée-là** .

OCTOBRE 2009 EPL:780-478-9389

dim.	lun.	mar.	mer.	jeu.	ven.	sam.
				1	2	3
4	5	6 Photo des élèves dehors	7	8	9 **Pas d'école pour la maternelle seulement** Journée des 6e années à Maurice-Lavallée Liturgie à 9h au gymnase	10
	Semaine de la lecture					
11	12	13	14	15	16	17
18	19	20	21	22	23	24
25	26 Reprise des photos	27 Visite de la famille Myriam, maternelle à 3e	28	29	30 Repas chaud	31

Message de la direction

Bonjour à tous ! Le mois de septembre est passé comme un éclair ! Les élèves ont repris leurs routines et les activités d'école avec beaucoup d'enthousiasme. C'est très prometteur pour le reste de l'année scolaire.

Bienvenue à tous nos nouveaux élèves et leurs familles. Bienvenue aussi à tous les nouveaux membres du personnel enseignant. Ensemble nous assurerons la réussite de nos projets pour cette année scolaire.

Merci aux familles et aux membres de la communauté qui se sont joints à nous lors de notre célébration eucharistique à l'église Saint-Joachim. Un merci spécial à Sœur Dolorèse Déry et au père Jacques Joly qui nous ont réservé un accueil si chaleureux. Un grand merci aussi aux membres de la chorale africaine et l'organiste de la paroisse qui nous ont guidé dans le chant. Nos élèves se sont dépassés aussi dans leur capacité d'écoute et de participation respectueuses. Notre célébration fut un franc succès et un beau début à notre année scolaire 2009-10. Lors de la célébration, nous avons fait bénir notre bannière qui marque la deuxième année du plan de 5 ans de l'évêque: **Redécouvrir la beauté de Jésus le Christ.** Cette bannière est exposée tout près de la réception.

Services à l'école: Le projet ESPOIR entame sa deuxième année et l'agente assignée à notre école est **Annick Sonier**. Vous entendrez parler des projets prochainement. Pour une deuxième année consécutive, **Edgard Assoua** est l'agent du Centre d'accueil et d'établissement, qui facilite l'intégration des familles nouvellement arrivées à Edmonton et à l'École Père-Lacombe. Aux deux semaines, nous avons un moniteur de langue, **Alexandre St-Laurent,** qui vient appuyer les élèves dans la consolidation de leurs compétences en français.

Activités / bénévolat : Le mois d'octobre sera rempli d'activités dont la semaine de la lecture, la liturgie de l'Action de Grâce, des excursions pour certaines classes, un repas chaud et la Fête de l'amitié. Merci à l'avance à tous les parents qui se porteront volontaires pour faciliter le fonctionnement de toutes ces activités ainsi qu'à tous les élèves qui contribueront à l'organisation. Votre participation nous est précieuse !

Prière

Action de Grâce

O toi, le Dieu des Moissons,
Celui qui nous comble de tant de biens,
Reçois notre louange.
Notre cher Père, nous te remercions pour ta providence;
tu nous donnes maison, nourriture et vêtements,
Nous avons des amis et des parents.
Aide-nous à toujours être reconnaissants pour ta bonté renouvelée.
Seigneur, fait que nous puissions bâtir ensemble des amitiés durables
et un avenir d'espoir dont les bienfaits sont si nombreux pour nous. Amen.

MERCI ! MERCI ! MERCI !

Messages reçus au secrétariat :

Un grand merci à vous, les parents, de nous prévenir de l'absence ou du retard de vos enfants. Vos messages reçus contribuent énormément à l'efficacité et au bon fonctionnement de l'école. Votre assiduité à cet égard est très appréciée ! Bravo !

Élections :

Merci à tous les parents qui se sont présentés pour siéger soit au Comité de parents, soit au Conseil d'école lors des élections du 17 septembre dernier. C'est très réconfortant de vous voir en si grand nombre, prêts à vous engager et contribuer à la réussite de tous les projets de l'école. Félicitations à tous et à toutes !

Première rencontre parents-enseignants :

Merci à vous tous qui êtes venus rencontrer l'équipe-école et écouter les présentations des enseignants et enseignantes de vos enfants. Nous tenons à maintenir une excellente communication entre l'école et les familles, et votre présence lors de cette première rencontre nous assure que ce but sera atteint. Merci au personnel enseignant d'avoir préparé autant de choses dans si peu de temps pour assurer que cette première rencontre soit bien réussie.

Célébration eucharistique :

Un merci à tous les parents qui ont pu se déplacer et se joindre à nous à l'église Saint-Joachim le 25 septembre dernier. Votre présence nous a fait chaud au cœur et vos enfants, comme l'équipe-école, l'apprécient beaucoup.

Merci au Père Jacques Joly et à Sr. Dolorèse Déry de leur accueil à St-Joachim; à Edgard Assoua, acolyte adulte, aux paroissiennes Évangéline Forcier (organiste), Charlotte Misenga, Germaine Bambi, Brigitte Omana-Omoy d'avoir préparé la musique et le chant; à Marie-Frédérique, Memento et Victoria d'avoir été jeunes acolytes; à Marie-Frédérique, Kendhal et Laurianne d'avoir fait les lectures, à Billy, Kaitlyn, Nicol et Anne-Lyse d'avoir apporté les offrandes.

Coin des parents

Voici les membres élus pour le
Comité de parents :

Présidence	Philippe Boissy
Vice-présidence	Julie Fortin
Secrétaire	Liliane Viens
Trésorière	Isabelle Lemieux-Vilcsak
conseillères	Maryse Bernard Louise Roy Patricia Diamond

Voici les membres élus pour le
Conseil d'école :

Souma Bah Hassanatou
Fernando Candido
Lundja Okuka
Jidiri Ndagije
Jean-Pierre Valois
Jacques Marion
Magali Fartek
Lise Roy-Maxwell, membre
Représentante du personnel enseignant : Mme Caroline Wainman

Merci et félicitations aux parents qui font partie du Comité de parents et du Conseil d'école !

Semaine de la lecture

Le thème de la Semaine de la lecture **: La lecture: Une fenêtre sur le monde**

Nous accueillerons des invités tout au long de la semaine qui viendront dans les salles de classes soit pour lire aux élèves ou pour raconter une histoire. Nous ferons aussi des échanges entre les classes.
Merci à Mme St-Onge, Mme Simard et Mme Yaï pour la coordination de toutes les activités !

Journée des 6e

Les élèves de 6e de toutes les écoles de notre conseil scolaire se réuniront à l'école Maurice-Lavallée le vendredi 09 octobre prochain. Ce sera une journée d'activités sportives, artistiques et sociales qui permettront à nos élèves de se connaître et de créer des liens d'amitiés avec leurs pairs d'autres écoles. Ils seront de retour à l'école à 14h45.

Réparations du nouveau parc:

Nous avons reçu un **avertissement de la compagnie Jambette** qui a construit notre nouveau parc en juin 2009. Ils devront remplacer une partie de l'appareil qu'ils estiment trop dangereux pour l'instant. Il nous demande donc de fermer le parc le temps que ça leur prendra de faire ce changement. Merci de votre patience et de votre compréhension.

ALERTE - ALLERGIES GRAVES

- Veuillez éviter les arachides dans les dîners
- Veuillez éviter les parfums et produits chimiques émettant des odeurs

SVP éviter de porter des parfums à l'école

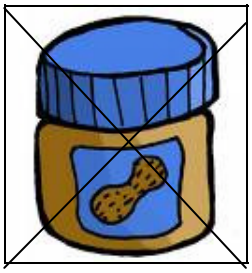

RAPPEL

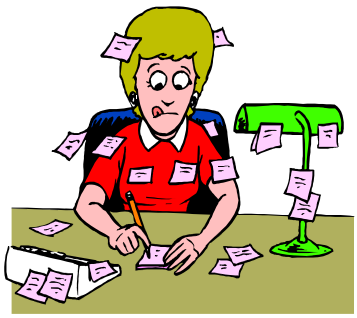

Même s'il fait soleil, c'est l'automne ! Les enfants doivent être habillés convenablement pour la température **du matin.** La marche du matin peut être longue et déplaisante pour les enfants qui ont froid aux mains, à la tête ou aux pieds.

L'alimentation saine est de rigueur pour les enfants qui doivent se concentrer toute la journée. Un corps bien nourri = un cerveau bien développé ! Merci des collations et des dîners qui suivent le guide alimentaire canadien. Il est important d'éviter les sucreries, les matières grasses et les aliments contenant beaucoup de sel ou sodium. Ceux-ci sont faibles en valeur nutritive et peuvent nuire à la santé de vos enfants.

Veuillez écrire le nom de votre enfant dans son manteau, ses chapeaux, ses gants etc. La boîte d'objets perdus est déjà trop pleine.

Les frais scolaires devront être payés dans les meilleurs délais.

Si vous avez des changements à demander concernant les autobus, vous devez vous adresser au bureau de transport du Conseil scolaire Centre-Nord en composant le 780-468–4434. Ni les chauffeurs d'autobus ni les enseignants ou l'école n'ont l'autorité d'effectuer des changements pour les routes ou les arrêts d'autobus.

Liturgie de l'Action de Grâce-Banque alimentaire

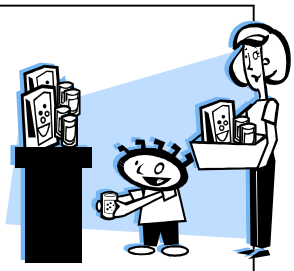

Tous les **élèves de 1re année** préparent la liturgie du 09 octobre prochain. Ils vous invitent à être solidaires avec les moins fortunés en faisant une contribution de nourriture non-périssable à la banque alimentaire. Chaque classe aura une boîte pour faire la cueillette. Merci de votre générosité !
Au plaisir de vous compter parmi nous pour la liturgie à 9h le 09octobre !

Leçons de guitare en français pour tous les niveaux et styles.

Contactez Gilles au : 780-478-8447

Service de tutorat

Nom : Catherine Lachapelle
de téléphone : 780-619-3432
Courriel : clachape@ualberta.ca
Tarif : 20$/h

Le Projet ESPOIR vous invite à participer aux Café Séries. Ces conférences sont offertes pour les éducateurs et parents du Conseil Scolaire Centre-Nord. Veuillez confirmer votre présence en contactant l'intervenant(e) du Projet ESPOIR de votre école. Bienvenue à tous!

Bienvenue à Edmonton; La réalité des nouveaux arrivants/immigrants

Présentation de type panel avec conférenciers invités:
Jim Gurnett, Former Executive Director of the Mennonite Center for New Comers.
« Barriers for Immigrant Families Coming to Edmonton »
Georges Bahaya, Directeur Général du Centre d'Accueil et d'Établissement d'Edmonton
« La Situation des Immigrants Francophones »
Josée Ouellette, Conseillère Thérapeute du Projet ESPOIR
« Le Choc de la Transition: La description des étapes et des symptômes du choc de la transition. Les facteurs qui aident à faciliter cette transition. »

Endroit: École publique Gabrielle-Roy, 8728, 93e Avenue, Edmonton
Date: Le jeudi **15 octobre** 2009, de **15h à 16h30**

Centre de développement musical

Galala d'Edmonton 2010

Les 6 et 7 mars 2010

Prépare-toi !

Tu aimes chanter, danser ou jouer d'un instrument de musique?
Tu es âgé d' entre 8 et 17 ans?

Le Centre de développement musical t'invite à soumettre ton nom en vue de participer au spectacle Galala 2010.

La période d'inscription est du
28 septembre au 22 octobre 2009.
Aucune inscription ne sera acceptée avant ou après cette période.

Cette année, deux représentations du Galala sont au programme et les dates sont le samedi 6 mars 2010 et le dimanche 7 mars 2010. Tu participeras dans l'une ou l'autre des représentations qui auront lieu à La Cité francophone à Edmonton.

Dès le 28 septembre prochain, tu peux te procurer un formulaire d'inscription auprès du bureau de ton école ou au bureau du CDM (462-0502).

AVIS AUX PARENTS

En raison du grand nombre de jeunes artistes intéressés à participer au Galala et du nombre limité d'inscriptions possibles, les premiers jeunes à s'inscrire seront retenus.

Le comité organisateur se réserve ainsi le droit de refuser des participants si le nombre de numéros dépasse le temps alloué pour les deux représentations.

ORGANISME CATHOLIQUE POUR LA VIE ET LA FAMILLE
CATHOLIC ORGANIZATION FOR LIFE AND FAMILY

« Bâtir une civilisation de l'amour »
"Building a civilization of love"

Chers ami(e)s de la vie et de la famille,

C'est avec grand plaisir que l'*Organisme catholique pour la vie et la famille* lance aujourd'hui son Message aux familles 2009, intitulé **« Familles, à nous de bâtir ensemble un monde meilleur! »**. Vous pouvez en consulter une version PDF et en commander des copies sur notre site Web (www.ocvf.ca).

Alberta Health

Des dîners délicieux et peu coûteux

Avec un peu de planification, votre famille peut apporter des dîners qui sont sains et agréables, sans avoir à vider son porte-monnaie.

Commencez par demander aux membres de votre famille qui se feront un dîner de dresser une liste de leurs idées-repas favorites. Avant d'aller faire l'épicerie, servez-vous de cette liste pour préparer un menu hebdomadaire de dîners.

Vous pouvez réchauffer les restants et les mettre dans un récipient alimentaire isolé. Ou essayez encore de congeler des portions individuelles de restants que vous utiliserez lorsque vous serez à court de temps.

Autre bonne idée, gardez des aliments de consommation courante sous la main pour les jours où il pourrait vous manquer des composantes pour préparer les dîners. Cela vous évite d'avoir à dépenser pour des articles de dernière minute qui coûtent plus.

Les viandes en conserve, du pain au congélateur, des craquelins de grains entiers et des fruits en boîte, voilà de bonnes idées qui se conservent bien.

Si vous faites des gâteries-maison, faites-les en plus grande quantité et répartissez-les en portions individuelles que vous pourrez congeler et utiliser au besoin.

Plutôt que d'acheter des portions individuelles de nourriture, songez à acheter en plus grande quantité et à répartir selon vos propres portions. Les aliments suivants se prêtent bien à cette pratique : yogourt, des fruits en boîte, jus, fromage et craquelins.

Transport actif

L'expression transport actif signifie de choisir un moyen de se déplacer qui exige de l'activité physique plutôt que de se déplacer par un moyen à moteur.

En laissant la voiture à la maison plus souvent et en choisissant de marcher, de prendre la bicyclette, de faire du patin à roulettes, de skier ou de faire de la raquette, nous pouvons améliorer notre santé personnelle tout en réduisant notre impact sur l'environnement. Les déplacements actifs domicile-travail constituent une merveilleuse façon d'aider à intégrer de l'activité physique régulière dans la routine quotidienne.

Quarante-et-un pour cent des Canadiens disent que la plupart de leurs déplacements à voiture se font pour se rendre au travail et en revenir. Les déplacements actifs domicile-travail peuvent transformer cette période de temps sédentaire en période de temps active qui peut vous aider à améliorer et conserver votre santé.

N'oubliez-pas – chaque petite période d'activité compte! Essayez de vous rendre à 90 minutes d'activité physique tous les jours.

INSTITUT GUY-LACOMBE DE LA FAMILLE

209, 8627 rue Marie-Anne-Gaboury, Edmonton (Alberta) T6C 3N1
Tél. : (780) 468-4882 Courriel : info.iglf@fpfa.ab.ca
Téléc. : (780) 469-4799 Site web : www.institutguylacombe.ca

L'Institut Guy-Lacombe de la famille
Plus accessible aux familles
L'Institut sera ouvert tous les jours jusqu'à 19 heures
et tous les samedis de 9 h à 17 h

A partir du 5 octobre 2009, l'Institut Guy-Lacombe de la famille sera encore plus accessible pour ses membres en offrant des plages horaires d'ouverture élargies. L'Institut, à Edmonton, sera ouvert tous les jours jusqu'à 19 h et tous les samedis de 9 h à 17 h.

« Nous espérons que les activités et les nouveaux horaires permettront de mieux desservir notre clientèle et en particulier les parents qui travaillent, indique la directrice générale, Corinne Arabeyre. »

L'IGLF offre des activités pour la petite enfance et pour les jeunes de 6 à 13 ans, notamment après l'école, lors des congés et les samedis. L'école des parents permet de donner aux parents une occasion unique d'échanger, d'apprendre, de renforcer les habiletés sur des thèmes variés : cuisine collective, nouvelles drogues, communication parents-enfants, santé, etc.

Pour information : Natacha Beauvais
Responsable des communications
Institut Guy-Lacombe de la famille
(780) 468-4882
communication@fpfa.ab.ca

CAMPAGNE DE FINANCEMENT DU CENTRE D'EXPÉRIENCE PRÉSCOLAIRE ET PARASCOLAIRE (C.E.P.P.)

Le Centre d'Expérience Préscolaire et Parascolaire accueille les enfants de 12 mois à 12 ans et réalise présentement une campagne de collecte de fonds avec la compagnie Mabel's Label. Cette compagnie vous offre un grand choix d'étiquettes pour tous vos objets (souliers, sacs, bracelets d'allergies, vêtements, contenants de plastique, etc.). Les étiquettes sont personnalisées, attrayantes, à la mode et très résistantes.
Vous êtes invités à appuyer cette campagne de financement en passant votre commande d'étiquettes en ligne dès maintenant au lien suivant: www.cepp.mabel.ca
La date limite afin de passer votre commande est le 30 décembre 2009. Le paiement se fait via le site internet et les étiquettes seront livrées gratuitement à la maison.
Pour obtenir des renseignements sur la campagne de financement, sur le service de garderie ou le service de garde avant et après l'école, communiquez avec la directrice Madame Marie-Pier Savard au 780–461-9889.

Nous vous invitons au forum «Inspiring Education» du ministère de l'éducation.

Vous pourrez vous présenter en personne au forum ou suivre les débats et participer en ligne.

Nous vous invitons, parents francophones à participer nombreux!

http://www.inspiringeducation.alberta.ca/BecomeInvolved/tabid/61/Default.aspx#drtoppage

Cordialement,

Marie-Chantal Daval-Bérillon
Adjointe administrative

Fédération des parents francophones de l'Alberta
Institut Guy-Lacombe de la famille
Parent Link centre - centre d'appui à la famille et à l'enfance

209, 8627 91 Rue NO (Rue Marie- Anne Gaboury)
Edmonton (AB) T6C 3N1
Tél: 780-468-6934
Téléc: 780-469-4799

L' ACFA

ACCENT : un répertoire de services en français maintenant accessible à tous!

L'ACFA et Canadian Parents for French (CPF), Alberta Branch, sont fiers d'annoncer que le répertoire de services en français pour des groupes d'élèves, publié au www.accentalberta.ca, est maintenant accessible à tous. Le site a aussi fait peau neuve durant l'été.

«Nous sommes très enthousiastes de voir que ce programme, un partenariat entre l'ACFA et CPF, contribuera à améliorer l'apprentissage du français dans notre province. Ces collaborations sont le résultat d'une vision; des organismes qui ont remarqué un besoin allant au-delà de leur membership pour le bénéfice de l'ensemble de la communauté» explique Shannon Nelson, présidente de CPF Alberta.

Le président de l'ACFA, Monsieur Jean Johnson, croit que cette accessibilité aura de grands impacts : «Grâce au projet ACCENT, les services disponibles en français sont davantage promus auprès des écoles. Nous espérons qu'en rendant l'information accessible à tous, nous encouragerons davantage d'Albertains et d'Albertaines à demander des services en français auprès des institutions. Cela aura de grandes retombées pour notre communauté.»

Rappelons qu'au cours des trois dernières années, ACCENT a développé un système de communication visant à faire le lien entre les programmes d'enseignement du français et les services offerts en français en Alberta. Le répertoire www.accentalberta.ca constitue la ressource par excellence pour les enseignants qui recherchent des activités pour leur classe. Les deux partenaires du projet continueront d'informer les écoles francophones et d'immersion sur les différentes activités récréatives, culturelles et éducatives disponibles pour des groupes d'élèves.

Découvrez ou revisitez www.accentalberta.ca et abonnez-vous à la liste d'envoi afin de recevoir par courriel des renseignements sur les nouveautés offertes et les activités ponctuelles.

Paroisse St.Joachim

9928-110e Rue, Edmonton AB T5K 1J3
Tel (780) 482-3233 Fax (780) 482-3233
stjoachim@telus.net

LA PRÉPARATION SACREMENTELLE À L'ÉGLISE ST-JOACHIM.
De 10h à 12h les samedis matins

LA RECONCILIATION (PARDON) : 5 LEÇONS
17 octobre 2009.
24 octobre 2009.
31 octobre 2009, congé d'automne pas de rencontre
7 novembre 2009.
14 novembre 2009, congé d'automne, pas de rencontre
21 novembre 2009.
28 novembre 2009.

L'EUCHARISTIE (PREMIER COMMUNION) : 7 LEÇONS
16janvier 2010
23 janvier 2010.
30 janvier 2010.
6 février 2010, Journées Pédagogiques, congé pas de rencontre
13 février 2010.
20 février 2010.
27 février 2010
6 mars 2010

LA CONFIRMATION : 6 LEÇONS
13 mars 2010
20 mars 2010
27 mars 2010, congé du printemps, pas de rencontre
3 avril 2010, samedi saint, congé pas de rencontre
10 avril 2009.
17 avril 2010
24 avril 2010
1 mai 2010.

Message aux paroissiens de St-Thomas-d'Aquin

La paroisse St-Thomas-d'Aquin célébrera son 50e anniversaire en 2010.
En guise de souvenir pour cet événement important de la paroisse, le comité organisateur du 50e prévoit offrir un album photos des paroissiens. Afin que ce projet se réalise, on a besoin de vous. Cet album sera une fierté pour chacun de nous, la grande famille de la paroisse St-Thomas-d'Aquin et servira à mieux nous connaître.
Le seul fait de prendre une photo vous permettra de recevoir gratuitement l'album souvenir de la paroisse ainsi qu'une photo 8x10. Il n'y a aucun frais à moins que vous décidiez de faire une commande.
Voici l'horaire des sessions de photos pour l'automne

en octobre :
le mercredi 7 et le jeudi 8 de 14h30 à 20h30
L'inscription peut se faire avant et après les messes ou en appelant à la paroisse au 780.469.4182

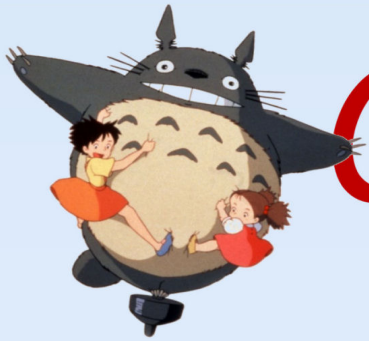

Ciné Anima

Le cinéma pour toute la famille

L'histoire :

Satsuki, dix ans, et Mei, quatre ans, déménagent avec leur père dans une grande maison à la campagne. Leur mère est en convalescence à l'hôpital non loin de là. Elles découvrent alors avec émerveillement le monde qui les entoure. Car en effet, elles font la rencontre d'êtres étranges et attendrissants : les Totoro, gardiens de la forêt, que seuls les enfants au cœur pur peuvent voir. Ces gentils personnages partagent des moments magiques avec les filles. Seulement voilà qu'un jour, un télégramme de l'hôpital arrive et Mei, inquiète, disparaît.

GRATUIT

Pas d'inscription

Venez découvrir un autre cinéma...

Samedi 24 octobre 2009 à 15 h

Théâtre de l'école Maurice-Lavallée

(8828- 95e Rue)

ACFA Régionale d'Edmonton

cinéclub d'Edmonton

cine Imagine

Institut Guy-Lacombe de la famille
#209, 8627 – 91e Rue N.O. (rue Marie-Anne Gaboury)
Edmonton (Alberta) T6C 3N1
Téléphone : 780 468-6934 - Télécopieur : 780 469-4799
Courriel : info.iglf@fpfa.ab.ca

L A L I A I S O N

October 2009

Message from the principal :

September has gone by in a flash! Students and teachers have picked up where they left off in June and the enthusiasm is sure to be maintained for the balance of the school year!
Thanks to all parents who were able to attend the first parent-teacher meeting on September 17. For those not able to attend, feel free to communicate with your child's teacher whenever necessary.

We extend a warm welcome to newly arrived students and teachers.
The month of October will be filled with special activities. We thank all parents in advance who are able to contribute to the success of these activities. Your participation is precious to us.

I wish you all a very happy Thanksgiving with your families. Let's remember to share our abundance with those less fortunate.

Adèle Amyotte

No School for kindergarten

No school on Friday, October 9th, 2009 for the kindergarten classes only. It's a PD day for the kindergarten teachers.

"Fête de l'amitié" on October 30 at 1pm

There will be classes as usual in the morning. There will be activities in the afternoon.
There will be no costumes at school this year. Thank you for your kind cooperation.

Congratulations and thank you to all parents elected to the Parents' Committee and the School Council on September 17.

Informing the bus driver: If you need to pick up your child after school, please inform the bus driver and wait for your child near the bus to ensure that he or she does not get on. Thanks in advance for your kind cooperation.

Provincial conversation focuses on the future of education

Speaker lineup announced for Inspiring Education fall forum

Edmonton... Albertans will continue to have an opportunity to shape the future of education in Alberta through *Inspiring Education: A Dialogue with Albertans* fall forum October 18 to 20 in Edmonton. Registrations for the event, which is a continuation of the spring public engagement initiative led by Alberta Education, are now open.

"The fall forum will bring together the creative and provocative thinking from our regional, online and personal conversations and help to form a new vision for education," said Minister of Education Dave Hancock. "The forum will engage the diverse voices of Albertans as well as informative speakers expressing their perspectives on how education can help our students of tomorrow find their passions and prepare for success in the future."

ACCENT: a directory of French services now accessible to all!

The ACFA and Canadian Parents for French (CPF), Alberta Branch, are proud to announce that the repertoire of French services for groups of students published in www.accentalberta.ca is now available to all. The ACCENT website was revamped over the summer and now has a brand new look.

"We are encouraged to see that this program, a partnership between ACFA and CPF, will further enhance French language learning in our province. These collaborations are forward thinking; they are a result of volunteer-based organizations that see a need that will transcend their own membership to benefit the community as a whole" says Shannon Nelson, President of CPF Alberta.

ACFA President, Mr. Jean Johnson, believes that ease of access will have a significant impact: "Thanks to ACCENT, we have seen increased awareness amongst schools regarding services offered for them in French. We hope that by making this information accessible to all, we will encourage more Albertans to ask for services in French. This should create important repercussions for our community."

Over the last three years, ACCENT has developed a communication system to link French language teaching institutions with French language services available in Alberta. The online directory www.accentalberta.ca is a one-stop-shop resource guide for teachers looking for language curriculum support. The two project partners will continue to provide up-to-date information on recreational, cultural and educational activities available for groups of students.

Visit or rediscover www.accentalberta.ca and subscribe to the electronic newsletter to receive regular updates regarding new or limited time only opportunities.

ACFA
Isabelle Laurin,
Directrice des communications
Communications Director
Tél. : (780) 466-1680, poste 222
Cell. : (780) 904-5700

CPF, Alberta Branch
Michael Tryon
Directeur exécutif
Executive Director
Tél.: (780) 433-7311